

## 追加パッケージ

ご希望に応じて追加いただけるKaVoインスツルメント製品

### 5倍速コントラアングル

エキスパートマティック E25L  
増速(1:5)

- クールヘッドテクノロジー  
誤ってプッシュボタンを押しても、ヘッド部の発熱を大幅に軽減
- KaVo独自のボールベアリング  
形状と材質の両方が最適化され、より長い製品寿命を実現
- 3ホールスプレー
- 交換可能なスプレー水フィルター
- 熱水消毒可能
- オートクレーブ滅菌可能
- 24ヶ月保証



販売名:エキスパートマティック 一般的名称:ストレート・ギアードアングルハンドピース 認証番号:223AIBZX00039000 管理医療機器 特定保守管理医療機器  
販売名:エキスパートトルク 一般的名称:歯科用ガス圧式ハンドピース 認証番号:223AIBZX00038000 管理医療機器 特定保守管理医療機器

### タービン

エキスパートトルク E680L  
スタンダードヘッド

- ハイパワー18W
- 4ホールスプレー
- ヘッド角100°/グリップ角19°
- セラミックボールベアリング
- プッシュボタンチャックシステム
- グラスロッドライト
- 交換可能なスプレー水フィルター
- 24ヶ月保証



エキスパートトルクミニ E677L  
ミニチュアヘッド

- ハイパワー15W
- 3ホールスプレー
- ヘッド角100°/グリップ角19°
- セラミックボールベアリング
- プッシュボタンチャックシステム
- グラスロッドライト
- 交換可能なスプレー水フィルター
- 24ヶ月保証



### 歯面清掃器

#### プロフィールフレックス4

- 先端のノズルを交換するだけで歯肉縁上および歯肉縁下両方のクリーニングが可能
- 水とパウダーの混合噴霧システムを採用  
パウダーの飛散を防ぎ、歯面に優しいクリーニングを実現
- 歯肉縁上用、縁下用、メンテナンス用パウダーの噴霧レベルを調整可能
- 術者に合わせてグリップスリーブの長さを変更可能
- 歯肉縁下用ペリオチップ&ペリオパウダー (別売)



販売名:プロフィールフレックス4 一般的名称:能動型機器接続歯面清掃用器具 認証番号:230AIBZX00026000 管理医療機器

### エアアブレーションシステム/サンドブラスター

#### ロンドフレックス プラス 360

- 注水機能付き
- MIコンセプトによる窩洞形成
- 裂溝シーリングの処理
- 接着面の粗面化
- クラウンやブリッジの残留セメントや接着性残留物の除去
- マルチフレックスカプリングに接続可能



50μmのパウダーを60秒間吹き付けた後の歯面

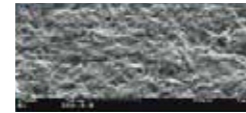

500倍に拡大された歯面は全体にわたり均一な粗面に仕上がります



販売名:ロンドフレックス プラス 360 一般的名称:歯科用噴射式切削器 認証番号:21500BZY00390000 管理医療機器 特定保守管理医療機器

### ハンドピース自動注油機器

#### クアトロケアプラス 2124A

- わずか2分で一度に4本のハンドピースのオイル洗浄・注油
- 省スペースで安全設計
- 簡単な操作
- 他社用カプリング有 (別売)



スプレーオイルがハンドピース内で約30倍に拡張し、汚れを吹き飛ばします。



## KAVO PLANMECA

カボ プランメカ ジャパン株式会社

〒140-0001 東京都品川区北品川4-7-35 御殿山トラストタワー  
TEL.03-6840-2400 FAX.03-6866-7481  
お問い合わせ先 TEL.0800-100-6505 (フリーコール)  
<https://www.kavo.jp>

VECPJB2403V2 OTH-092

## KAVO PLANMECA

付加価値で選ぶ KaVo Planmeca

# 開業パッケージ



### 開業パッケージ

KaVo エステチカ E30 + Planmeca 2D パック

KaVo エステチカ E30 ×2台



KaVoインスツルメント類の100%パフォーマンスを発揮

プランメカ ProMax® 2D S2  
口外法X線撮影



プランメカ Pro X™  
デンタルX線装置



プランメカ ProScanner™ 2.0  
IPスキャナー

※写真にはオプションが含まれます。

UP GRADE KaVo プリムス1058 Life

UP GRADE Planmeca 3D パック

PLUS 追加パッケージ  
KaVo インスツルメント

PLUS 追加パッケージ  
Planmeca 口腔内スキャナー

標準販売価格:14,940,000円

エステチカ E30 × 2台、プランメカ ProMax 2D、プランメカ Pro X、プランメカ ProScanner 2.0

KaVo Planmeca 特別販売価格  
開業パッケージ

お見積りはディーラー様または弊社ホームページよりご依頼ください。



会員登録サイトはこちら。

※会員のご登録が必要になります。(無料)

## KAVO PLANMECA

# KaVoトリートメントユニット

## エステチカ E30

### KaVoエステチカ共通のパワーと精度

- 高トルクのエアー回路
- 高精度モーター回路
- スピード表示ディスプレイ
- シリンジに持ち替える必要がないチップエアー
- 強力なバキューム吸引力

### 強力なバキュームシステム

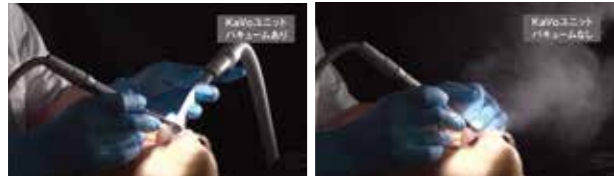

KaVoのパキュームカ



ハイパワーエアー回路



※写真にはオプションが含まれます。

販売名: エステチカ E30 一般的名称: 歯科用ユニット 認証番号: 225AIBZX00003000 管理医療機器 特定保守管理医療機器

## UP GRADE プリムス 1058 Life

### プリムス 1058 Life

#### 世界50,000台の実績

- エアー／モーター回路の最大値・最小値をメモリーできるメモスピード (オプション)
- 100回転からフルトルクが得られるスマートドライブテクノロジー
- 最大許容荷重 185kg(スタンダードチェア)

#### 安定した高トルク スマートドライブテクノロジー搭載

- 100回転でフルトルク
- 低速でも安定した回転力とスムーズな立ち上がり

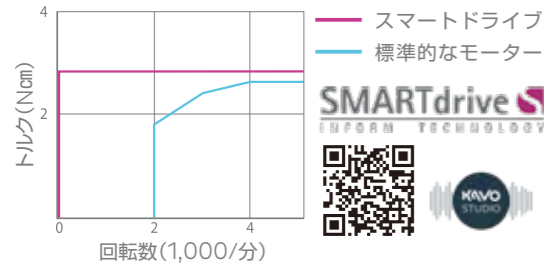

#### イントラ LUX モーター KL 703 LED (オプション)



見やすい画面で簡単な操作  
ハンドピース毎に登録されたメモリーを呼び出し(オプション)

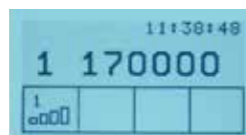

コンパクトチェア  
高齢者でも楽に乗り降りができるようにステップを除去



※写真にはオプションが含まれます。

販売名: プリムス 1058 Life 一般的名称: 歯科用ユニット 認証番号: 228AIBZX00014000 管理医療機器 特定保守管理医療機器

# Planmeca 2D パック

## プランメカ ProMax® 2D S2

### 2Dパノラマ撮影を基本に バイトウィングから顎関節撮影までカバー

開業医院のイメージカラーに合わせ、機種の色(スカイブルー/ピンク/サン/ライム/グレー)を選択可能です。

\*標準色: スカイブルー



## プランメカ Pro X™

### デンタルX線装置

開業だからこそ妥協したくない。プランメカ ProXは、スペースや診療スタイルに合わせて設置方法をご選択いただけます。



## プランメカ ProScanner™ 2.0 IPスキャナー



※写真にはオプションが含まれます。

## UP GRADE Planmeca 3D パック

## プランメカ ProMax® 3D Classic

### 世界基準の複合機CT

線量を抑え、年齢問わずさまざまな患者さんに応用可能です。地域密着型の診療をお考えの先生におススメします。



## 追加パッケージ

### Planmeca 口腔内スキャナー

## プランメカ Emerald™ S

### 開業には必須の口腔内スキャナー

補綴だけではなく、さまざまな症例にご使用いただけるため、差別化できるスキャナーです。



※写真にはオプションが含まれます。

販売名: プランメカ Emerald 一般的名称: チェアサイド型歯科用コンピュータ支援設計・製造ユニット、デジタル印象取得装置、歯科技工室設置型コンピュータ支援設計・製造ユニット 承認番号: 23000BZ100042000  
販売名: プランメカ ProMax 一般的名称: アーム型X線CT診断装置 デジタル式歯科用パノラマ・断層撮影X線診断装置 承認番号: 230ADBZ100059000  
販売名: プランメカ ProX 一般的名称: アナログ式口外汎用歯科X線診断装置 承認番号: 230ADBZ100061000  
販売名: プランメカ ProSensor 2.0 一般的名称: コンピュータドクトラジオグラフィ 承認番号: 303ADBZ100046000